# Concours de l'innovation durable

# Med'innovant

La Cité des Entrepreneurs d'Euroméditerranée

29 novembre 2012

Med'innovant

LA CITÉ DES ENTREPRENEURS D'EUROMÉDITERRANÉE

# Les modalités du concours

- **Objectifs :** **Repérer et valoriser des entreprises, associations ou individus** ayant mené à bien des **projets innovants et durables.**

- **Organisateur :** La Cité des Entrepreneurs d'Euroméditerranée

- **Sponsors:** BNP Paribas, Hammerson, EDF

- **Partenaires :** Euroméditerranée, la Chambre de Commerce et d'Industrie Marseille Provence, Conseil Général des Bouches du Rhône, avec la participation d'Anima Investment

BNP PARIBAS La banque d'un monde qui change · LES TERRASSES DU PORT · EDF · EUROMÉDITERRANÉE · CCI MARSEILLE PROVENCE · CONSEIL GENERAL

# Les modalités du concours

- **8 critères de sélection :**
  - l'innovation
  - le développement durable
  - la contribution à l'opération Euroméditerranée et à l'essor de la Métropole
  - L'impact sur la vie quotidienne
  - La viabilité du projet
  - La possibilité d'extension du business model
  - Le potentiel de création d'emplois du projet
  - La qualité de la présentation

- **Participants :**

  23 entreprises et associations de Marseille Provence et plus généralement du pourtour méditerranéen.

- **Remise des prix :**
  - 1er prix : 5000 €
  - 2ème prix : 3000 €
  - 3ème prix : 1500 €
  - Prix « coup de cœur » : 1000 €

# Prix « coup de cœur »: IDOVA

- IDOVA est spécialisé en recherche, développement et déploiement de solutions d'accessibilité sensorielle, cognitive et linguistique.
- La dernière innovation d'IDOVA est *Altercode*: un environnement numérique mobile et fixe mettant à la disposition de chacun, selon son mode préférentiel de communication des informations pertinentes géo-chrono-localisées.
- L'objectif étant d'assurer une accessibilité optimale, au public différents vecteurs de communication seront déployés, entre autre l'écrit standard, mais aussi l'écrit optimisé pour les personnes souffrant de déficience visuelle, ou encore les langue des signes pour celles atteintes de déficience auditive.

# 3e lauréat : DUALSUN

- La vente de panneaux solaires hybrides est le cœur d'activité de DUALSUN.
- Cette entreprise développe et commercialise un panneau solaire qui à la fois produit de l 'électricité et fournit de l'eau chaude sur une surface réduite de toitures.

Med'innovant

LA CITÉ DES ENTREPRENEURS D'EUROMÉDITERRANÉE

# 2e lauréat :
# BENTO AND LUNCH

- **BENTO AND LUNCH est spécialisé dans la confection et la livraison de repas équilibrés sur le lieu de travail dans le périmètre Euroméditerranée.**

- **Les paniers déjeuners sont préparés à base de produits frais et livrés du lundi aux vendredi sur commande passée en ligne.**

- **Dans un souci d'allier l'alimentation équilibrée au développement durable, les plats sont livrés en vélo triporteur dans des boîtes consignées destinées à la réutilisation.**

BNP PARIBAS La banque d'un monde qui change
LES TERRASSES DU PORT
EDF
EUROMÉDITERRANÉE
CCI MARSEILLE PROVENCE
CONSEIL GENERAL

Med'innovant

# 1e lauréat : CROSSLUX

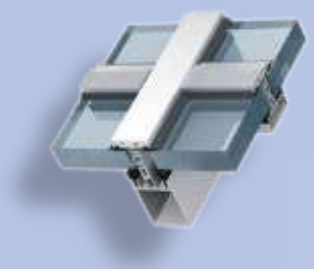

LA CITÉ DES ENTREPRENEURS D'EUROMÉDITERRANÉE

- L'activité de CROSSLUX tient essentiellement à la recherche et au développement de tous procédés relatifs à l'intégration de sources d'énergie au bâtiment et à la commercialisation des matériels associés.
- CROSSLUX développe et commercialise un vitrage transparent photovoltaïque destiné au marché du bâtiment tertiaire en réponse au durcissement des normes de régulation thermique et au développement durable.

BNP PARIBAS La banque d'un monde qui change · LES TERRASSES DU PORT · EDF · EUROMÉDITERRANÉE · CCI MARSEILLE PROVENCE · CONSEIL GENERAL